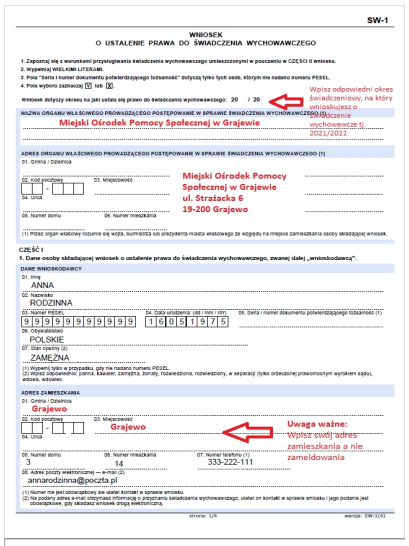
WNIOSEK O PRZYZNANIE ŚWIADCZENIA WYCHOWAWCZEGO 500+ W FORMIE PAPIEROWEJ OD DNIA 01 KWIETNIA 2021R.

Miejski Ośrodek Pomocy Społecznej w Grajewie poniżej załącza wzór wniosku o przyznanie świadczenia wychowawczego 500+ na nowy okres świadczeniowy 2021/2022. Nowy wniosek o przyznanie świadczeń można złożyć w formie papierowej w MOPS Grajewo już od 01 kwietnia 2021r.

Wniosek można pobrać w siedzibie MOPS GRAJEWO ul. Strażacka 6 19-200 Grajewo (punkt podawczy Ośrodka wejście od ulicy Strażackiej) w godzinach 7.30 DO 15.30 lub internetowo na stronie MOPS GRAJEWO w zakładce ŚWIADCZENIA WYCHOWAWCZE - DOKUMENTY DO POBRANIA

Wniosek 500+

Wpisany przez Administrator
czwartek, 25 marca 2021 10:19



SW-1

WNIOSEK
O USTALENIE PRAWA DO ŚWIADCZENIA WYCHOWAWCZEGO

1. Zapoznaj się z warunkami przysługiwania świadczenia wychowawczego umieszczonymi w pouczeniu w CZĘŚCI II wniosku.
2. Wypełnij WIELKIMI LITERAMI.
3. Pola "Seria i numer dokumentu potwierdzającego tożsamość" dotyczą tylko tych osób, którym nie nadano numeru PESEL.
4. Pola wyboru zaznaczaj ☒ lub ☒.

Wniosek dotyczy okresu na jaki ustala się prawo do świadczenia wychowawczego: 20 / 20

Wpisz odpowiedni okres świadczeniowy, na który wnioskujesz o świadczenie wychowawcze tj. 2021/2022

NAZWA ORGANU WŁAŚCIWEGO PROWADZĄCEGO POSTĘPOWANIE W SPRAWIE ŚWIADCZENIA WYCHOWAWCZEGO (1)
Miejski Ośrodek Pomocy Społecznej w Grajewie

ADRES ORGANU WŁAŚCIWEGO PROWADZĄCEGO POSTĘPOWANIE W SPRAWIE ŚWIADCZENIA WYCHOWAWCZEGO (1)
01. Gmina / Dzielnica
02. Kod pocztowy
03. Miejscowość
04. Ulica
Miejski Ośrodek Pomocy Społecznej w Grajewie ul. Strażacka 6 19-200 Grajewo
09. Numer domu
06. Numer mieszkania

(1) Przez organ właściwy rozumie się wójta, burmistrza lub prezydenta miasta właściwego ze względu na miejsce zamieszkania osoby składającej wniosek.

CZĘŚĆ I
1. Dane osoby składającej wniosek o ustalenie prawa do świadczenia wychowawczego, zwanej dalej „wnioskodawcą".

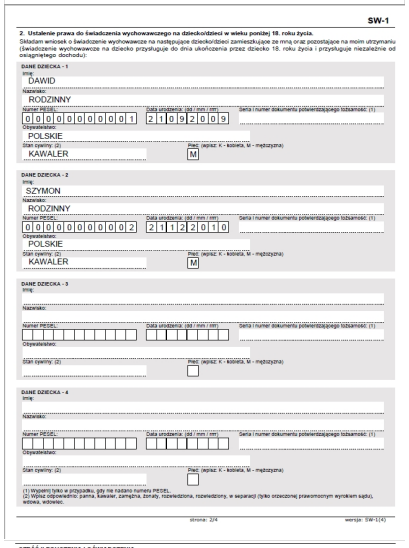
DANE WNIOSKODAWCY
01. Imię
ANNA
02. Nazwisko
RODZINNA
03. Numer PESEL
9 9 9 9 9 9 9 9 9 9 9
04. Data urodzenia: (dd / mm / rrrr)
1 6 0 5 1 9 7 5
05. Seria i numer dokumentu potwierdzającego tożsamość (1)
06. Obywatelstwo
POLSKIE
07. Stan cywilny (2)
ZAMĘŻNA

(1) Wypełnij tylko w przypadku, gdy nie nadano numeru PESEL.
(2) Wpisz odpowiednio: panna, kawaler, zamężna, żonaty, rozwiedziona, rozwiedziony, w separacji (tylko orzeczonej prawomocnym wyrokiem sądu), wdowa, wdowiec.

ADRES ZAMIESZKANIA
01. Gmina / Dzielnica
Grajewo
02. Kod pocztowy
03. Miejscowość
Grajewo
04. Ulica
Uwaga ważne: Wpisz swój adres zamieszkania a nie zameldowania
05. Numer domu
3
06. Numer mieszkania
14
07. Numer telefonu (1)
333-222-111
08. Adres poczty elektronicznej — e-mail (2)
annarodzinna@poczta.pl

(1) Numer nie jest obowiązkowy ale ułatwi kontakt w sprawie wniosku.
(2) Na podany adres e-mail otrzymasz informację o przyznaniu świadczenia wychowawczego, ułatwi on kontakt w sprawie wniosku i jego podanie jest obowiązkowe, gdy składasz wniosek drogą elektroniczną.

strona: 1/4 wersja: SW-1(4)



SW-1

2. Ustalenie prawa do świadczenia wychowawczego na dziecko/dzieci w wieku poniżej 18. roku życia.
Składam wniosek o świadczenie wychowawcze na następujące dziecko/dzieci zamieszkujące ze mną oraz pozostające na moim utrzymaniu (świadczenie wychowawcze na dziecko przysługuje do dnia ukończenia przez dziecko 18. roku życia i przysługuje niezależnie od osiągniętego dochodu):

DANE DZIECKA - 1
Imię:
DAWID
Nazwisko:
RODZINNY
Numer PESEL:
0 0 0 0 0 0 0 0 0 0 1
Data urodzenia: (dd / mm / rrrr)
2 1 0 9 2 0 0 9
Seria i numer dokumentu potwierdzającego tożsamość: (1)
Obywatelstwo:
POLSKIE
Stan cywilny: (2)
KAWALER
Płeć: (wpisz: K - kobieta, M - mężczyzna)
M

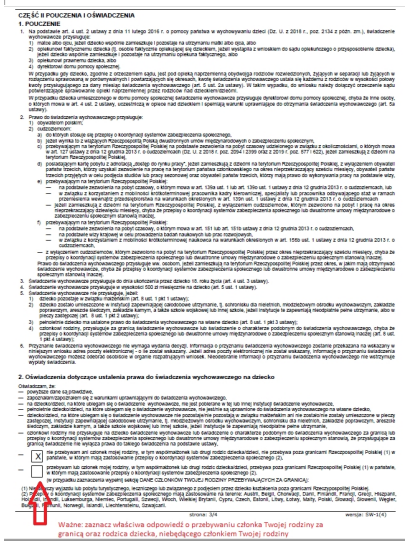
DANE DZIECKA - 2
Imię:
SZYMON
Nazwisko:
RODZINNY
Numer PESEL:
0 0 0 0 0 0 0 0 0 0 2
Data urodzenia: (dd / mm / rrrr)
2 1 1 2 2 0 1 0
Seria i numer dokumentu potwierdzającego tożsamość: (1)
Obywatelstwo:
POLSKIE
Stan cywilny: (2)
KAWALER
Płeć: (wpisz: K - kobieta, M - mężczyzna)
M

DANE DZIECKA - 3
Imię:
Nazwisko:
Numer PESEL:
Data urodzenia: (dd / mm / rrrr)
Seria i numer dokumentu potwierdzającego tożsamość: (1)
Obywatelstwo:
Stan cywilny: (2)
Płeć: (wpisz: K - kobieta, M - mężczyzna)

DANE DZIECKA - 4
Imię:
Nazwisko:
Numer PESEL:
Data urodzenia: (dd / mm / rrrr)
Seria i numer dokumentu potwierdzającego tożsamość: (1)
Obywatelstwo:
Stan cywilny: (2)
Płeć: (wpisz: K - kobieta, M - mężczyzna)

(1) Wypełnij tylko w przypadku, gdy nie nadano numeru PESEL.
(2) Wpisz odpowiednio: panna, kawaler, zamężna, żonaty, rozwiedziona, rozwiedziony, w separacji (tylko orzeczonej prawomocnym wyrokiem sądu), wdowa, wdowiec.

strona: 2/4 wersja: SW-1(4)



CZĘŚĆ II POUCZENIA I OŚWIADCZENIA

1. POUCZENIE

1. Na podstawie art. 4 ust. 2 ustawy z dnia 11 lutego 2016 r. o pomocy państwa w wychowywaniu dzieci (Dz. U. z 2018 r., poz. 2134 z późn. zm.), świadczenie wychowawcze przysługuje:
   1) matce albo ojcu, jeżeli dziecko wspólnie zamieszkuje i pozostaje na utrzymaniu matki albo ojca, albo
   2) opiekunowi faktycznemu dziecka (tj. osobie faktycznie opiekującej się dzieckiem, jeżeli wystąpiła z wnioskiem do sądu opiekuńczego o przysposobienie dziecka, dziecko wspólnie z nią zamieszkuje i pozostaje na utrzymaniu opiekuna faktycznego, albo
   3) opiekunowi prawnemu dziecka, albo
   4) dyrektorowi domu pomocy społecznej.

   W przypadku gdy dziecko, sprzed o orzeczeniem sądu, jest pod opieką naprzemienną obydwojga rodziców rozwiedzionych, żyjących w separacji lub żyjących w rozdzielności majątkowej w partnerskich i powtarzających się okresach, kwota świadczenia wychowawczego ustala się każdemu z rodziców w wysokości połowy kwoty przysługującego na dany okres świadczenia wychowawczego (art. 4 ust. 2a ustawy). W takim wypadku, do wniosku należy dołączyć orzeczenie sądu, prawomocne postanowienie sądu albo ugodę zawartą przed sądem rodzinnym (art. 4 ust. 2b ustawy).
   W przypadku dziecka umieszczonego w domu pomocy społecznej świadczenie wychowawcze przysługuje dyrektorowi domu pomocy społecznej, chyba że inne osoby, o których mowa w art. 4 ust. 2 ustawy, uiszczniczą w opiece nad dzieckiem i spełniają warunki uprawniające do otrzymania świadczenia wychowawczego (art. 6a ustawy).

2. Prawo do świadczenia wychowawczego przysługuje:
   1) obywatelom polskim;
   2) cudzoziemcom:
      a) do których stosuje się przepisy o koordynacji systemów zabezpieczenia społecznego;
      b) posiadającym w Rzeczypospolitej Polskiej zezwolenie na pobyt czasowy, o którym mowa w art. 159 ust. 1 ustawy z dnia 12 grudnia 2013 r. o cudzoziemcach,
      c) przebywającym na terytorium Rzeczypospolitej Polskiej na podstawie innego niż wymienione w podpkt a zezwolenia na pobyt czasowy udzielonego w związku z okolicznościami, o których mowa w art. 127 ustawy z dnia 12 grudnia 2013 r. o cudzoziemcach (Dz. U. z 2018 r. poz. 2094 i 2399 oraz z 2019 r. poz. 577, 622), jeżeli zamieszkują z dziećmi na terytorium Rzeczypospolitej Polskiej,
      d) posiadającym kartę pobytu z adnotacją „dostęp do rynku pracy", jeżeli zamieszkują z dziećmi na terytorium Rzeczypospolitej Polskiej, z wyłączeniem obywateli państw trzecich, którzy uzyskali zezwolenie na pracę na terytorium państwa członkowskiego na okres nieprzekraczający sześciu miesięcy, obywateli państw trzecich przybyłych w celu podjęcia studiów lub pracy sezonowej oraz obywateli państw trzecich, którzy mają prawo do wykonywania pracy na podstawie wizy, o której mowa w art. 114 ustawy z dnia 12 grudnia 2013 r. o cudzoziemcach,
      e) posiadającym:
         — na podstawie zezwolenia na pobyt czasowy, o którym mowa w art. 139a ust. 1 lub art. 139o ust. 1 ustawy z dnia 12 grudnia 2013 r. o cudzoziemcach, lub
         — w związku z korzystaniem z mobilności śródsłużbowej pracownika kadry kierowniczej, specjalisty lub pracownika odbywającego staż w ramach przemieszczenia wewnątrz przedsiębiorstwa na warunkach określonych w art. 139h ust. 1 ustawy z dnia 12 grudnia 2013 r. o cudzoziemcach
         — jeżeli zamieszkują z dziećmi na terytorium Rzeczypospolitej Polskiej, z wyłączeniem cudzoziemców, którym zezwolono na pobyt i pracę na okres nieprzekraczający sześciu miesięcy, do których stosuje się przepisy o koordynacji systemów zabezpieczenia społecznego lub dwustronne umowy międzynarodowe o zabezpieczeniu społecznym stanowią inaczej,
      f) przebywającym na terytorium Rzeczypospolitej Polskiej:
         — na podstawie zezwolenia na pobyt czasowy, o którym mowa w art. 151 lub art. 151b ustawy z dnia 12 grudnia 2013 r. o cudzoziemcach,
         — na podstawie wizy krajowej w celu prowadzenia badań naukowych lub prac rozwojowych,
         — w związku z korzystaniem z mobilności śródsłużbowej naukowca na warunkach określonych w art. 156b ust. 1 ustawy z dnia 12 grudnia 2013 r. o cudzoziemcach,
      — z wyłączeniem cudzoziemców, którym zezwolono na pobyt na terytorium Rzeczypospolitej Polskiej przez okres nieprzekraczający sześciu miesięcy, chyba że przepisy o koordynacji systemów zabezpieczenia społecznego lub dwustronne umowy międzynarodowe o zabezpieczeniu społecznym stanowią inaczej.

   Prawo do świadczenia wychowawczego przysługuje ww. osobom, jeżeli zamieszkują na terytorium Rzeczypospolitej Polskiej przez okres, w jakim mają otrzymywać świadczenie wychowawcze, chyba że przepisy o koordynacji systemów zabezpieczenia społecznego lub dwustronne umowy międzynarodowe o zabezpieczeniu społecznym stanowią inaczej.
3. Świadczenie wychowawcze przysługuje do dnia ukończenia przez dziecko 18. roku życia (art. 4 ust. 3 ustawy).
4. Świadczenie wychowawcze przysługuje w wysokości 500 zł miesięcznie na dziecko (art. 5 ust. 1 ustawy).
5. Świadczenie wychowawcze nie przysługuje, jeżeli:
   1) dziecko pozostaje w związku małżeńskim (art. 5 ust. 1 pkt 1 ustawy);
   2) dziecko zostało umieszczone w instytucji zapewniającej całodobowe utrzymanie, tj. schronisku dla nieletnich, niezależnym ośrodku wychowawczym, zakładzie poprawczym, areszcie śledczym, zakładzie karnym, a także szkole wojskowej lub innej szkole, jeżeli instytucja ta zapewnia nieodpłatnie pełne utrzymanie, albo w pieczy zastępczej (art. 5 ust. 1 pkt 2 ustawy);
   3) dziecko osiąga dochód przekraczający kryterium dochodowego na własne dziecko (art. 5 ust. 1 pkt 3 ustawy);
   4) członkowi rodziny, przebywającemu za granicą świadczenie wychowawcze lub świadczenie o charakterze podobnym do świadczenia wychowawczego, chyba że przepisy o koordynacji systemów zabezpieczenia społecznego lub dwustronne umowy międzynarodowe o zabezpieczeniu społecznym stanowią inaczej (art. 5 ust. 1 pkt 4 ustawy).
6. Przyznanie świadczenia wychowawczego nie wymaga wydania decyzji. Informacja o przyznaniu świadczenia wychowawczego zostanie przekazana na wskazany w niniejszym wniosku adres poczty elektronicznej – o ile zostało wskazany. Jeżeli adres poczty elektronicznej nie zostal wskazany, informacja o przyznaniu świadczenia wychowawczego możesz zasięgnąć osobiście w organie rozpatrującym wniosek. Niedoręczenie informacji o przyznaniu świadczenia wychowawczego nie wstrzymuje wypłaty świadczenia.

2. Oświadczenia dotyczące ustalenia prawa do świadczenia wychowawczego na dziecko

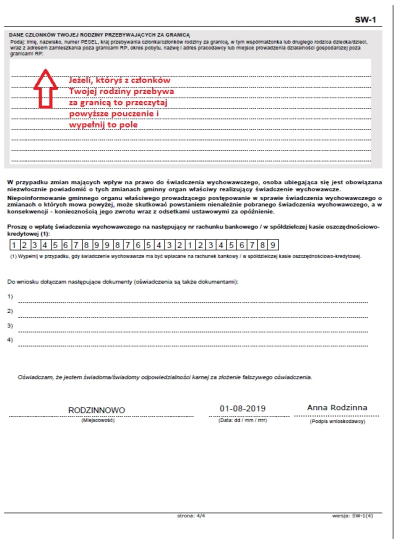
Oświadczam, że:
— powyższe dane są prawdziwe,
— zapoznałem/zapoznałam się z warunkami uprawniającymi do świadczenia wychowawczego,
— na dzieckoldzieci, na które ubiegam się o świadczenie wychowawcze, nie jest pobierane w tej lub innej instytucji świadczenie wychowawcze,
— pierwsze dziecko/dzieci, na które ubiegam się o świadczenie wychowawcze, nie jest/nie są umieszczone do świadczenia wychowawczego na własne dziecko,
— dziecko/dzieci, na które ubiegam się o świadczenie wychowawcze nie pozostaje/nie pozostają w związku małżeńskim ani nie posiada/nie posiadają oświadczeń o pieczy zastępczej, zakładzie poprawczym, areszcie śledczym, zakładzie karnym, a także szkole wojskowej lub innej szkole, jeżeli instytucja ta zapewnia nieodpłatnie pełne utrzymanie, albo w pieczy zastępczej, zakładzie karnym, a także szkole wojskowej lub innej szkole, jeżeli instytucja ta zapewnia nieodpłatnie pełne utrzymanie,
— członkowi rodziny nie przysługuje na dziecko świadczenie wychowawcze lub świadczenie o charakterze podobnym do świadczenia wychowawczego za granicą lub przepisy o koordynacji systemów zabezpieczenia społecznego lub dwustronne umowy międzynarodowe o zabezpieczeniu społecznym stanowią, że przysługuje za granicą świadczenie nie wyłącza prawa do takiego świadczenia na podstawie ustawy.

— [X] nie przebywam ani członek mojej rodziny, w tym współmałżonek lub drugi rodzic dziecka/dzieci, nie przebywa poza granicami Rzeczpospolitej Polskiej (1) w państwie, w którym mają zastosowanie przepisy o koordynacji systemów zabezpieczenia społecznego (2),
— [ ] przebywam lub członek mojej rodziny, w tym współmałżonek lub drugi rodzic dziecka/dzieci, przebywa poza granicami Rzeczpospolitej Polskiej (1) w państwie, w którym mają zastosowanie przepisy o koordynacji systemów zabezpieczenia społecznego (2).
   (w przypadku zaznaczenia wyżej wersji należy DANE CZŁONKÓW TWOJEJ RODZINY PRZEBYWAJĄCYCH ZA GRANICĄ)

(1) Przez pobyt należy rozumieć pobyt turystyczny, wizytowy lub związany z podjęciem przez dziecko kształcenia poza granicami Rzeczpospolitej Polskiej.
(2) Przepisy o koordynacji systemów zabezpieczenia społecznego mają zastosowanie na terenie: Austrii, Belgii, Chorwacji, Danii, Finlandii, Francji, Grecji, Hiszpanii, Holandii, Irlandii, Luksemburga, Niemiec, Portugalii, Szwecji, Włoch, Wielkiej Brytanii, Cypru, Czech, Estonii, Litwy, Łotwy, Malty, Polski, Słowacji, Słowenii, Węgier, Bułgarii, Rumunii, Norwegii, Islandii, Liechtensteinu, Szwajcarii.

strona: 3/4 wersja: SW-1(4)

Ważne: zaznacz właściwe odpowiedzi o przebywaniu członka Twojej rodziny za granicą oraz rodzica dziecka, niebędącego członkiem Twojej rodziny



SW-1

DANE CZŁONKÓW TWOJEJ RODZINY PRZEBYWAJĄCYCH ZA GRANICĄ

Podaj: imię, nazwisko, numer PESEL, kraj przebywania członka/członków rodziny za granicą, a tym województwa lub drugiego rodzica dziecka/dzieci, wraz z zakresem zameldowania poza granicami RP, okres pobytu, nazwę i adres pracodawcy lub miejsce prowadzenia działalności gospodarczej poza granicami RP.

Jeżeli, któryś z członków Twojej rodziny przebywa za granicą to przeczytaj powyższe pouczenie i wypełnij to pole

W przypadku zmian mających wpływ na prawo do świadczenia wychowawczego, osoba ubiegająca się jest obowiązana niezwłocznie powiadomić o tych zmianach gminny organ właściwy realizujący świadczenie wychowawcze.
Niepoinformowanie gminnego organu właściwego prowadzącego postępowanie w sprawie świadczenia wychowawczego o zmianach o których mowa powyżej, może skutkować powstaniem nienależnie pobranego świadczenia wychowawczego, a w konsekwencji - koniecznością jego zwrotu wraz z odsetkami ustawowymi za opóźnienie.

Proszę o wpłatę świadczenia wychowawczego na następujący nr rachunku bankowego / w spółdzielczej kasie oszczędnościowo-kredytowej (1):

1	2	3	4	5	6	7	8	9	9	8	7	6	5	4	3	2	1	2	3	4	5	6	7	8	9	

(1) Wypełnij w przypadku, gdy świadczenie wychowawcze ma być wypłacane na rachunek bankowy / w spółdzielczej kasie oszczędnościowo-kredytowej.

Do wniosku dołączam następujące dokumenty (oświadczenia są także dokumentami):

1) .....
2) .....
3) .....
4) .....

Oświadczam, że jestem świadoma/świadomy odpowiedzialności karnej za złożenie fałszywego oświadczenia.

RODZINNOWO	01-08-2019	Anna Rodzinna
(Miejscowość)	(Data: dd / mm / rrrr)	(Podpis wnioskodawcy)

strona: 4/4 wersja: SW-1(4)